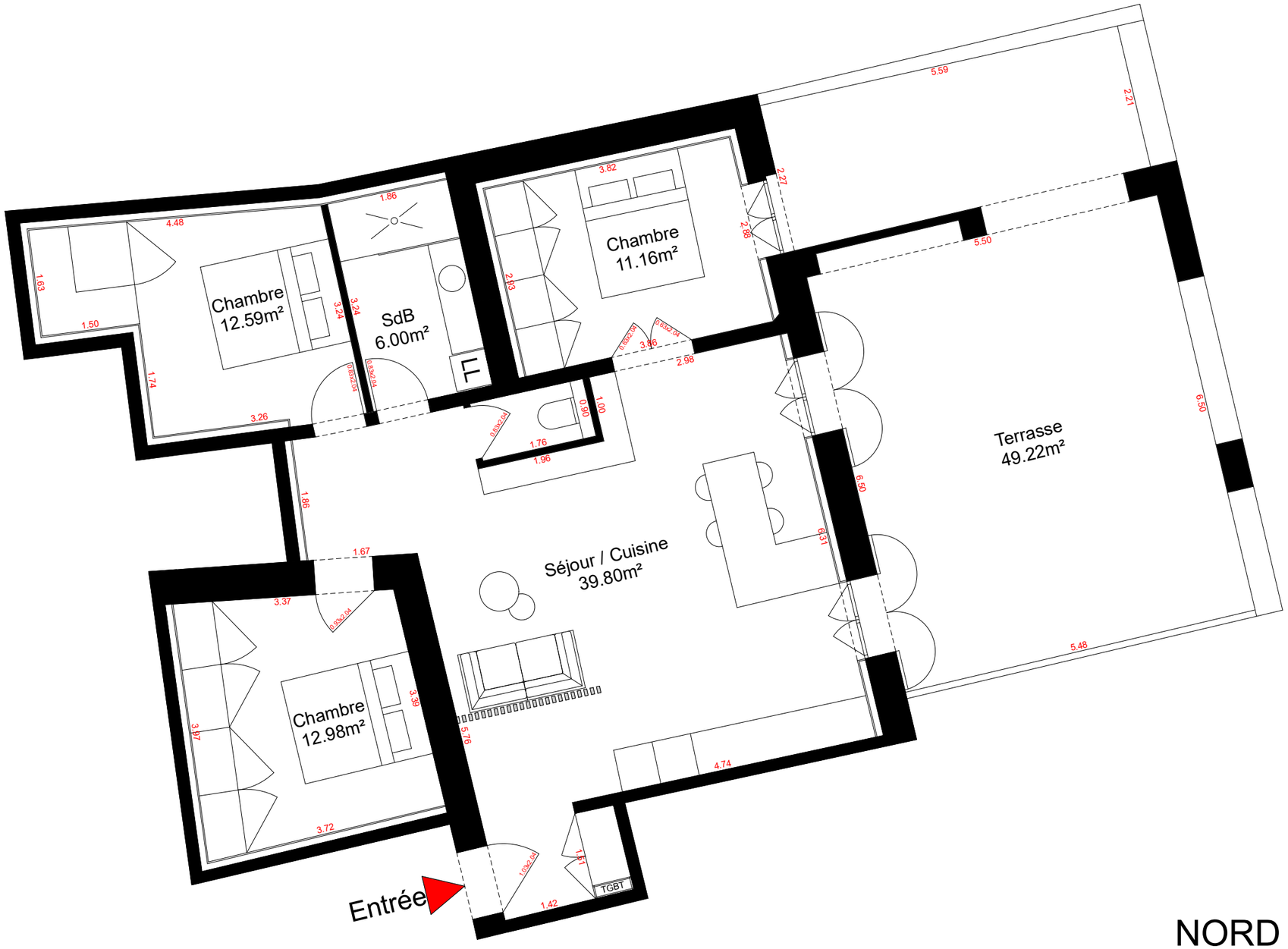

NORD

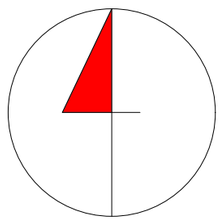

Les surfaces sont données sous réserve des impératifs techniques de construction et des tolérances d'exécution. De ce fait, les indications portées sur ce plan ne sont qu'approximatives

RÉSIDENCE
VUE DU CHATEAU

3&5 Avenue Léon Vachet - 13160 Châteaurenard

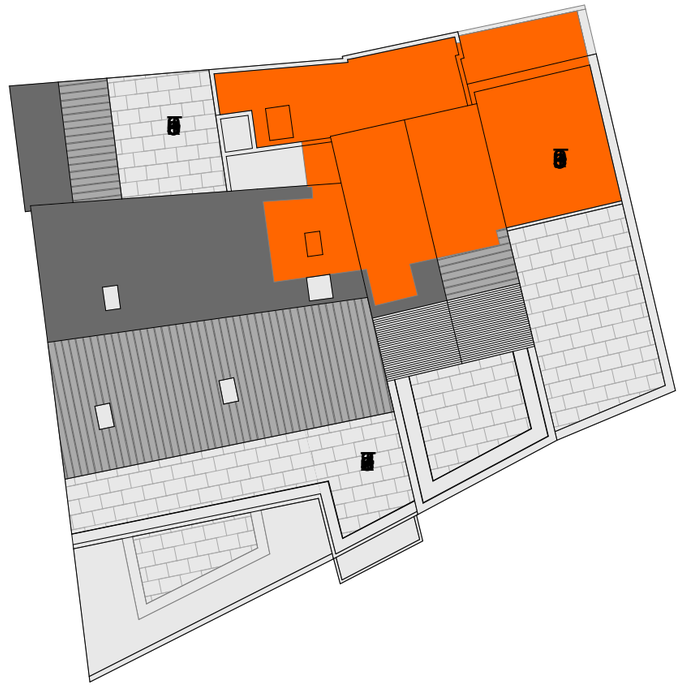

Appartement 5 - Type T4

Niveau	R+1
Surface habitable	88.91m²
Terrasse	49.16m²

PRO&INVEST'IMMO
VOTRE INVESTISSEMENT IMMOBILIER

ALEXIS BALLANSAT
ARCHITECTE

mh DECO
Imagine votre intérieur